

Curriculum Vitae Europass

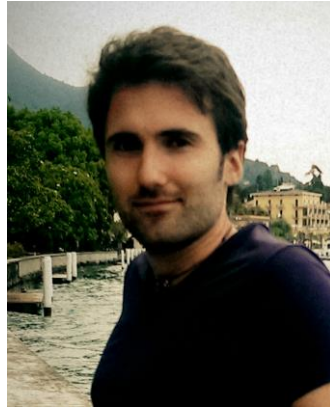

Informazioni personali

Nome(i) / Cognome(i) **Riccardo Mondani**
Indirizzo(i) Via Sanadolo, 16 - 26823 Castiglione d'Adda (LO)
Telefono(i) 0377-900908 **Cellulare:** +39 3343386245
Fax +39 1782709093
E-mail r.mondani@gmail.com
Sito Web: www.riccardomondani.tk
Cittadinanza Italiana
Data e luogo di nascita 07/03/1988 a Codogno (LO)
Sesso Maschile

Esperienza professionale

Date	2 dicembre 2013 →
Lavoro o posizione ricoperti	Consulente Applicativo
Principali attività e responsabilità	Tecnico consulente del software gestionale Mago.Net
Nome e indirizzo del datore di lavoro	Zucchetti S.p.A. – Via Cadamosto, 4 – 26900 Lodi
Tipo di attività o settore	Informatica
Date	4 marzo 2013 – 29 novembre 2013
Lavoro o posizione ricoperti	Analista Sistemista presso ICT Consulting S.p.A.
Principali attività e responsabilità	Consulente presso Eni S.p.A. di San Donato Milanese, sezione ICT.
Nome e indirizzo del datore di lavoro	ICT Consulting S.p.A. – Via Vittor Pisani, 22 – 20124 Milano
Tipo di attività o settore	ICT e Telecomunicazioni
Date	5 ottobre 2012 – 1 marzo 2013
Lavoro o posizione ricoperti	Tirocinante presso ICT Consulting S.p.A.
Principali attività e responsabilità	Consulenza sullo Smart Metering ad un'importante distributore di gas italiano e realizzazione della tesi di laurea magistrale "Analisi e simulazione di modelli di business per l'implementazione dello smart metering in ottica multi-utility".
Nome e indirizzo del datore di lavoro	ICT Consulting S.p.A. – Via Vittor Pisani, 22 – 20124 Milano
Tipo di attività o settore	ICT e Telecomunicazioni
Date	1 settembre 2010 – 23 dicembre 2010
Lavoro o posizione ricoperti	Tirocinante presso l'ufficio di Ingegneria della Produzione.

Principali attività e responsabilità	Analisi dell'efficienza delle linee produttive con correzione dei colli di bottiglia, Analisi statistica dell'attività del reparto fusibili (Work Sampling), Realizzazione e bilanciamento di una nuova linea produttiva, gestione e aggiornamento DBA e cicli di produzione in Sap, tempi e metodi. Realizzazione della tesi di laurea triennale "Ottimizzazione delle linee produttive e analisi dei colli di bottiglia – Caso Mta Codogno".
Nome e indirizzo del datore di lavoro	MTA S.p.A. – V.le dell'Industria, 12 – 26845 Codogno (LO) www.mta.it Ref. Ing. Ezio Pagani – 0377 418356
Tipo di attività o settore	Automotive
Date	12 giugno 2006 – 30 giugno 2006
Lavoro o posizione ricoperti	Tirocinante presso lo studio commercialista Fiduciaria Servizi S.r.l. a Lodi.
Principali attività e responsabilità	Calcolo e stampa bollettini ICI, preparazione 730, contabilità semplificata, preparazione RED.
Nome e indirizzo del datore di lavoro	Via Salvo d'Acquisto, 8 – Lodi Telefono: 0371.431415 - Fax: 0371.436014 www.fiduciariservizi.it Ref. Rag. Rossi
Tipo di attività o settore	Commercialista
Istruzione e formazione	
Date	23 dicembre 2013
Titolo della qualifica rilasciata	Abilitazione alla professione di Ingegnere Industriale – sezione A
Nome e tipo d'organizzazione erogatrice dell'istruzione e formazione	Università di Modena e Reggio Emilia
Livello nella classificazione nazionale o internazionale	Esame di stato per l'abilitazione alla professione di ingegnere
Date	28 febbraio 2011 – 9 luglio 2013
Titolo della qualifica rilasciata	Diploma di Laurea Magistrale in Ingegneria Gestionale – Ramo ICT – 107/110 Argomento tesi: "Analisi e simulazione di modelli di business per l'implementazione dello smart metering in ottica multi-utility".
Principali tematiche/competenze professionali possedute	Esami sostenuti: Sistemi di controllo per il management, Sistemi ICT distribuiti, Metodi di ottimizzazione per la logistica e la produzione, Sistemi informativi avanzati, Finanza di progetto, Aspetti normativi della sicurezza di impresa, Ingegneria dei processi organizzativi, Sistemi logistici integrati, Controllo di sistemi digitali, Modelli e metodi per il supporto alle decisioni 2, Ingegneria del software e dei servizi, Gestione dei processi e dell'innovazione, Advanced Design and Management of Manufacturing Systems. Tirocinio presso ICT Consulting S.p.A. di Milano (dal 5 ottobre 2012 al 1 marzo 2013 – vedi "esperienza professionale").
Nome e tipo d'organizzazione erogatrice dell'istruzione e formazione	Università degli studi di Modena e Reggio Emilia
Livello nella classificazione nazionale o internazionale	Diploma di Laurea Magistrale
Date	1 ottobre 2007 – 8 febbraio 2011
Titolo della qualifica rilasciata	Diploma di laurea in Ingegneria dell'integrazione d'impresa (e-business) – 102/110 Argomento tesi: "Ottimizzazione delle linee produttive e analisi dei colli di bottiglia – Caso Mta Codogno".
Principali tematiche/competenze professionali possedute	Esami sostenuti: Economia e Organizzazione Aziendale, Qualità industriale, Analisi Matematica I e II, Geometria e Algebra, Inglese, Inglese Tecnico, Inglese B, Fisica I e II, Chimica, Statistica e Calcolo Numerico, Fondamenti di Informatica, Elettrotecnica, Reti di Telecomunicazioni, Controlli Automatici, Sistemi di Controllo di Gestione, Reti di Calcolatori, Fondamenti di Ricerca Operativa, Fondamenti di Impianti Industriali, Algoritmi di Ottimizzazione, Sistemi Informativi, Sistemi Informativi Integrati, Logistica Industriale, Tecnologie e Applicazioni Web, Modelli di Sistemi di Servizio, Approvvigionamenti e Distribuzione, Gestione Aziendale e dell'Innovazione, Sicurezza e Ambiente. Tirocinio presso l'MTA S.p.A di Codogno (dall'1 settembre 2010 al 23 dicembre 2010 – vedi "esperienza professionale").

Nome e tipo d'organizzazione erogatrice dell'istruzione e formazione
 Livello nella classificazione nazionale o internazionale
 Date
 Titolo della qualifica rilasciata
 Principali tematiche/competenze professionali possedute
 Nome e tipo d'organizzazione erogatrice dell'istruzione e formazione
 Livello nella classificazione nazionale o internazionale

Università degli studi di Modena e Reggio Emilia

Diploma di Laurea Triennale

2007

Diploma di Ragioniere Programmatore – 98/100

Economia Aziendale, Informatica, Diritto, Scienze delle Finanze, Economia Politica, Inglese

I.T.C.G. A. Bassi – Via Porta Regale, 2 26900 Lodi (LO)

Diploma di scuola superiore

Date

2006

Titolo della qualifica rilasciata Preliminary English Test (P.E.T.)

Principali tematiche/competenze professionali possedute Inglese – livello B1

Nome e tipo d'organizzazione erogatrice dell'istruzione e formazione University of Cambridge

Date

2004

Titolo della qualifica rilasciata Certificazione di Tedesco Fit in Deutsch 2

Principali tematiche/competenze professionali possedute Tedesco – livello A2

Nome e tipo d'organizzazione erogatrice dell'istruzione e formazione Goethe Institut

Capacità e competenze personali

Madrelingua(e) **Italiano**

Altra(e) lingua(e) **Inglese, tedesco**

Autovalutazione

Livello europeo (*)

Inglese

Tedesco

Comprensione				Parlato				Scritto	
Ascolto		Lettura		Interazione orale		Produzione orale			
B1	Utente autonomo	B1	Utente autonomo	B1	Utente autonomo	B1	Utente autonomo	B1	Utente autonomo
A2	Scolastico	A2	Scolastico	A2	Scolastico	A2	Scolastico	A2	Scolastico

(*) Quadro comune europeo di riferimento per le lingue

Capacità e competenze informatiche

Ottime conoscenze del pacchetto Office (Word, Excel, Power Point, Access, Visio e Project) e del Sistema Operativo Microsoft in generale. Ottima conoscenza del sistema operativo Linux. Buona capacità di utilizzo dei programmi Adobe Photoshop e Image Reader.
 Conoscenza dell'ERP Microsoft Dynamics Ax.
 Ottima conoscenza di Sql Server e dell'ERP Mago.Net.
 Ottima conoscenza del sistema operativo mobile Windows CE 5/6 e dei principali palmari utilizzati in logistica.
 Buona conoscenza del sistema informativo SAP e Stain.
 Conoscenza linguaggi di programmazione: Pascal, e C.
 Conoscenza linguaggi Web: Html, CSS, Asp Visual Basic, PHP, Ajax e JSP.
 Conoscenza linguaggi per l'interrogazione database: Sql e MDX.
 Conoscenza linguaggi di programmazione ad oggetti: Java.
 Conoscenza linguaggio Logo per la programmazione ad agenti.
 Conoscenza del programma Xpress e relativo linguaggio per la risoluzione di modelli matematici ed euristici.

Capacità e competenze organizzative	Sono in grado di organizzare autonomamente il lavoro che mi viene assegnato dando priorità alle varie attività e svolgendole entro i tempi richiesti grazie alle precedenti attività di collaboratore e webmaster.
Capacità e competenze sociali	Sono in grado di lavorare a stretto contatto con le persone grazie alle esperienze personali. Sono inoltre in grado di lavorare in team grazie ai diversi progetti sviluppati durante il corso di laurea magistrale .
Capacità e competenze tecniche	Conosco il sistema informativo SAP e, con esso, ho appreso diverse funzionalità offerte dal sistema. Dispongo di conoscenze relative all'ingegneria della produzione come il calcolo e l'analisi i tempi e metodi per le operazioni manuali e semiautomatiche, MRP, l'ottimizzazione e il bilanciamento delle linee produttive e le tecniche di lot sizing. Possiedo doti gestionali e di Problem Solving apprese sia durante i corsi di laurea intrapresi sia grazie all'esperienza lavorativa in MTA e in ICT Consulting. Ho conoscenze ICT di ampio raggio grazie al corso di laurea e all'esperienza in Eni tramite l'ICT Consulting.
Patente	A1 e B
Ulteriori informazioni	<ul style="list-style-type: none"> - Brevetto di assistente bagnanti nel 2004 rilasciato dalla FINS. - Assistente Bagnanti durante l'estate dal 2004 al 2012 presso la Sky Line S.r.l. di Casalpusterlengo. Ref. Ligabue Sergio. Tel. 3356753842 - Preparatore dei portieri dell'A.S.D. Terranova 1992 (iscritto all'organizzazione italiana Apport) - Donatore AVIS - Creatore e webmaster dei siti www.casalpusterlengocalcio.it (2006-2007), www.terranovalcalcio.com (2010-tutt'oggi). Collaboratore del portale www.frassaticalcio.it (2004-2009) - Attestato di frequenza al corso "Simulazienda" (Simulazione di attività imprenditoriale) nel 2005. Corso tenuto dal ITCG A. Bassi di Lodi in collaborazione con Regione Lombardia. - Creazione di un database relazionale per l'associazione Penelope di Messina in collaborazione col professor Paolo Latella. Tel. 3386389450 (www.studiosip.it). www.associazionepenelope.it
Firma	<p>Autorizzo il trattamento dei miei dati personali ai sensi del Decreto Legislativo 30 giugno 2003, n. 196</p> 